

824

MODULARIO
F. rig. rand. 487



MINISTERO DELLE FINANZE
DIREZIONE GENERALE DEL CATASTO E DEI SS.TT.EE.
CATASTO EDILIZIO URBANO (RDL 13-4-1939, n. 652)

MOD. 81 (CEU)

LIRE
250

76

Planimetria di u.i.u. in Comune di via DELLE SCUOLE civ.

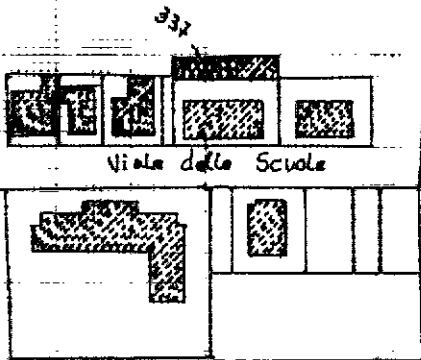

PLANIMETRIA 1:2000
FOGLIO 28
MAPPALE 337

RAGIONI DITTA MEDESIMA

RAGIONI
DITTA
MEDESIMA

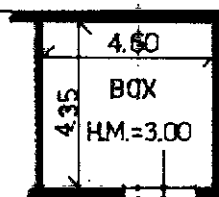

RAGIONI
DITTA
MEDESIMA

RAGIONI DITTA MEDESIMA

PIANO TERRA



ORIENTAMENTO

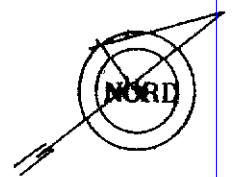

SCALA DI 1:2000

Ultima dichiarazione di N. Gatti
Denuncia di variazione
Data presentazione: 11/12/1995 - Data: 29/04/2020 - n. T55970 - Richiedente: GSTPLG54A22B332J
Totale schede catastali: 28
F. 28
n. 337 sub. 6

Compilata dal **GEOMETRA TIRAMANI**
GIANCARLO
iscritto all'Albo dei Geometri
della provincia di **PIACENZA** n. 1085
data 05/12/95 Firma *[Signature]*

RISERVATO ALL'UFFICIO
11 DIC. 1995
1030

Catasto dei Fabbricati - Situazione al 29/04/2020 - Comune di CADEO (B332) - < Foglio: 28 - Particella: 337 - Subalterno: 6 >
VIALE SCUOLE n. 21 piano: 1,